

- Pastabos:
- Prieš atliekant pastato šiltinimo darbus atliekamas pažeisto mūro ir blokų siūlių remontas.
 - Pastato cokolis šiltinamas 200 mm storio polistireninio putplasčio EPS 100 plokštėmis, kurio $\lambda=0,035$ (W/mK). Prieš pradėdant cokolio požeminės dalies šiltinimo darbus būtina įrengti hidroizoliacijos sluoksnį ant pamatų. Cokolio požeminės dalies apšiltinimo konstrukcija įgilinama 120 cm nuo esamo žemės lygio, bet ne žemiau kaip iki rūsio grindų lygio. Cokolio antžeminės dalies apdaila - akmens masės plytelės. Aplink pastatą įrengiama 50 cm pločio nuogrinda iš betoninių trinkelų ir šaligatvio plytelių.
 - Kad nebūtų pažeisti inžineriniai tinklai, gruntas ties jais statybos metu atkasmas tik rankiniu būdu.
 - Rūsio langai keičiami naujais PVC profilio armuoto stiklo langais. Rūsio langų angokraščiai šiltinami 30 mm storio šilumos izoliacijos plokšte.
 - Pastato fasadai šiltinami įrengiant vėdinamo fasado konstrukciją. Pastato fasadai šiltinami dvisluksne šilumos izoliacija - 220 mm akmens vatos plokštėmis ($\lambda=0,034$ (W/mK)) ir 30 mm kietos akmens vatos plokštėmis su vėjo izoliacija ($\lambda=0,033$ (W/mK)). Apdaila - akmens masės plytelės ant metalinio karkaso.
 - Langai keičiami į PVC profilių langus, pilkos spalvos, šešių kamerų, bešvinio profilio su 2 stiklų paketu, vienas iš stiklų su minkšta selektyvine danga.
 - Pastato angokraščiai šiltinami 30 mm storio šilumos izoliacijos plokšte ir įrengiama plastizuotos skardos apdaila.
 - Įrengiamos naujos metalinės apšiltintos lauko durys ir PVC profilio tambūro durys.
 - Prieš užsakant gaminius ir atliekant montavimo darbus, matmenis būtina tinkslinti vietoje.

1a. EKSPLIKACIJA

Nr.	Pavadinimas	PLOTAS
101	TAMBŪRAS	2.98m ²
102	HOLAS	36.06m ²
103	KORIDORIUS	11.20m ²
104	KORIDORIUS	58.64m ²
		108.87m ²

1 bt. eksplikacija

Nr.	Pavadinimas	PLOTAS
01	KORIDORIUS	8.50m ²
02	WC IR VONIOS PATALPA	5.63m ²
03	VIRTUVĖ - VALGOMASIS	16.66m ²
04	KAMBARYS	14.82m ²
05	KAMBARYS	10.40m ²
		56.00m ²

2 bt. eksplikacija

Nr.	Pavadinimas	PLOTAS
01	KORIDORIUS	8.51m ²
02	WC IR VONIOS PATALPA	5.43m ²
03	VIRTUVĖ	7.38m ²
04	VALGOMASIS	11.39m ²
05	KAMBARYS	8.98m ²
06	KAMBARYS	18.79m ²
		60.48m ²

3 bt. eksplikacija

Nr.	Pavadinimas	PLOTAS
01	KORIDORIUS	8.72m ²
02	ŽN WC IR DUŠO PATALPA	6.12m ²
03	VIRTUVĖ - VALGOMASIS	10.27m ²
04	KAMBARYS	10.82m ²
		35.92m ²

4 bt. eksplikacija

Nr.	Pavadinimas	PLOTAS
01	KORIDORIUS	8.26m ²
02	ŽN WC IR DUŠO PATALPA	6.25m ²
03	VIRTUVĖ - VALGOMASIS	9.91m ²
04	KAMBARYS	10.77m ²
		35.20m ²

5 bt. eksplikacija

Nr.	Pavadinimas	PLOTAS
01	KORIDORIUS	8.88m ²
02	ŽN WC IR DUŠO PATALPA	6.13m ²
03	VIRTUVĖ - VALGOMASIS	9.95m ²
04	KAMBARYS	11.14m ²
		36.10m ²

6 bt. eksplikacija

Nr.	Pavadinimas	PLOTAS
01	KORIDORIUS	8.88m ²
02	ŽN WC IR DUŠO PATALPA	6.13m ²
03	VIRTUVĖ - VALGOMASIS	9.95m ²
04	KAMBARYS	11.14m ²
		36.10m ²

7 bt. eksplikacija

Nr.	Pavadinimas	PLOTAS
01	KORIDORIUS	8.88m ²
02	ŽN WC IR DUŠO PATALPA	6.13m ²
03	VIRTUVĖ - VALGOMASIS	9.95m ²
04	KAMBARYS	11.14m ²
		36.10m ²

8 bt. eksplikacija

Nr.	Pavadinimas	PLOTAS
01	KORIDORIUS	8.19m ²
02	ŽN WC IR DUŠO PATALPA	6.55m ²
03	VIRTUVĖ - VALGOMASIS	9.95m ²
04	KAMBARYS	11.14m ²
		35.83m ²

9 bt. eksplikacija

Nr.	Pavadinimas	PLOTAS
01	KORIDORIUS	8.88m ²
02	ŽN WC IR DUŠO PATALPA	6.13m ²
03	VIRTUVĖ - VALGOMASIS	9.95m ²
04	KAMBARYS	11.03m ²
		35.99m ²

10 bt. eksplikacija

Nr.	Pavadinimas	PLOTAS
01	KORIDORIUS	8.54m ²
02	ŽN WC IR DUŠO PATALPA	6.45m ²
03	VIRTUVĖ - VALGOMASIS	10.09m ²
04	KAMBARYS	10.90m ²
		35.98m ²

11 bt. eksplikacija

Nr.	Pavadinimas	PLOTAS
01	KORIDORIUS	8.77m ²
02	ŽN WC IR DUŠO PATALPA	6.13m ²
03	VIRTUVĖ - VALGOMASIS	9.95m ²
04	KAMBARYS	11.00m ²
		35.86m ²

12 bt. eksplikacija

Nr.	Pavadinimas	PLOTAS
01	KORIDORIUS	8.17m ²
02	ŽN WC IR DUŠO PATALPA	6.46m ²
03	VIRTUVĖ - VALGOMASIS	10.09m ²
04	KAMBARYS	10.61m ²
		35.33m ²

13 bt. eksplikacija

Nr.	Pavadinimas	PLOTAS
01	KORIDORIUS	7.66m ²
02	WC IR DUŠO PATALPA	3.87m ²
03	VIRTUVĖ - VALGOMASIS	11.91m ²
04	KAMBARYS	15.24m ²
05	KAMBARYS	11.28m ²
		49.97m ²

- SUTARTINIAI ŽYMĖJIMAI :
- FASADŲ ŠILTINIMAS
 - NAUJAS MŪRAS
 - NAUJOS G/K PERTVAROS

KVAL. DOK. Nr.	SPV. SA-PDV	UAB „STRUKTA“ [monės kodas 303363045;]	STATINIO PROJEKTO PAVADINIMAS GYVENAMOSIOS PASKIRTIES (IVIRIŲ SOCIALINIŲ GRUPIŲ ASMENIMS) PASTATO- BENDRABUČIO, ATĖITIES G. 6, SIMNAS, ATNAUJINIMO (MODERNIZAVIMO) PROJEKTAS.			
			DOKUMENTO PAVADINIMAS Pirmo aukšto planas M 1:100			
LT	STATYTOJAS IR/AR UŽSAKOVAS: Alytaus rajono savivaldybė		DOKUMENTO ŽYMUO		LAPAS	LAPŲ
			2024-005-TDP-SA- 02		1	2

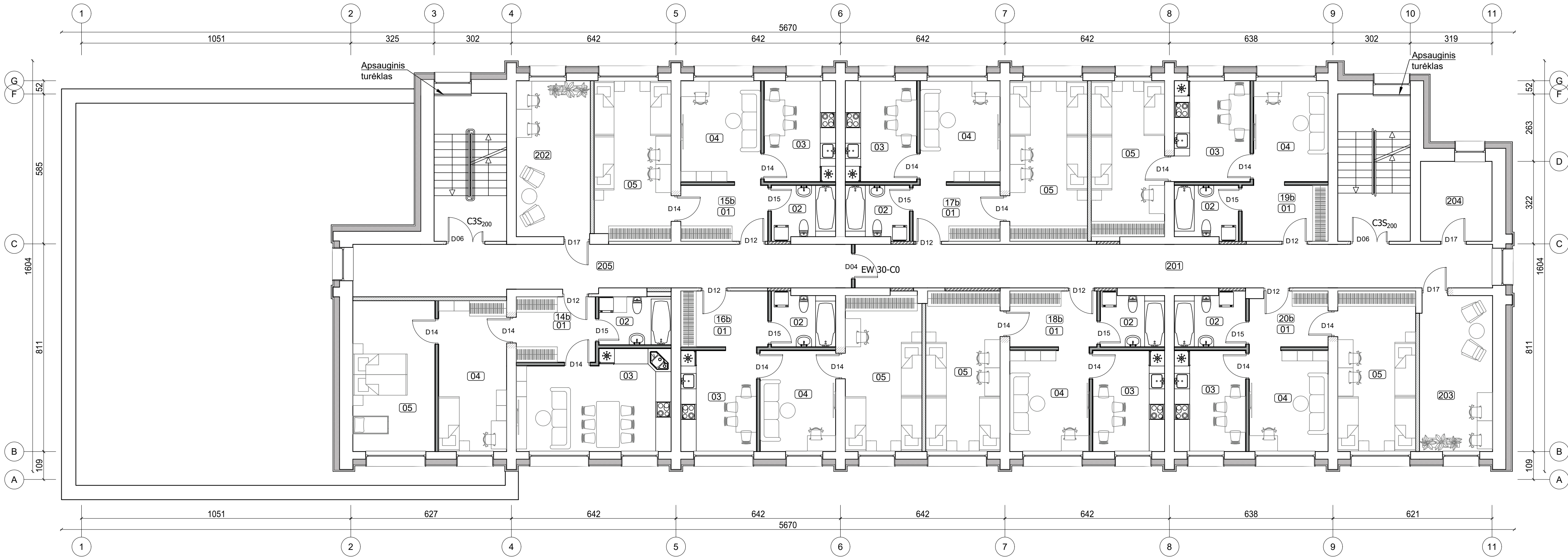

Pastabos:

- Prieš atliekant pastato šiltinimo darbus atliekamas pažeisto mūro ir blokų siūlių remontas.
- Pastato cokolis šiltinamas 200 mm storio polistireninio putplasčio EPS 100 plokštėmis, kurio $\lambda=0,035$ (W/mK). Prieš pradėdant cokolio požeminės dalies šiltinimo darbus būtina įrengti hidroizoliacijos sluoksnį ant pamatų. Cokolio požeminės dalies apšiltinimo konstrukcija įgilinama 120 cm nuo esamo žemės lygio, bet ne žemiau kaip iki rūšio grindų lygio. Cokolio antžeminės dalies apdaila - akmens masės plytelės. Aplink pastatą įrengiama 50 cm pločio nuogrinda iš betoninių trinkelų ir šaligatvio plytelių.
- Kad nebūtų pažeisti inžineriniai tinklai, gruntas ties jais statybos metu atkasmas tik rankiniu būdu.
- Rūšio langai keičiami naujais PVC profilio armuoto stiklo langais. Rūšio langų angokraščiai šiltinami 30 mm storio šilumos izoliacijos plokšte.
- Pastato fasadai šiltinami įrengiant vėdinamo fasado konstrukciją. Pastato fasadai šiltinami dvisluoksne šilumos izoliacija - 220 mm akmens vatos plokštėmis ($\lambda=0,034$ (W/mK)) ir 30 mm kietos akmens vatos plokštėmis su vėjo izoliacija ($\lambda=0,033$ (W/mK)). Apdaila - akmens masės plytelės ant metalinio karkaso.
- Langai keičiami į PVC profilių langus, pilkos spalvos, šešių kamerų, bešvinio profilio su 2 stiklų paketu, vienas iš stiklų su minkšta selektyvine danga.
- Pastato angokraščiai šiltinami 30 mm storio šilumos izoliacijos plokšte ir įrengiama plastizuotos skardos apdaila.
- Įrengiamos naujos metalinės apšiltintos lauko durys ir PVC profilio tambūro durys.
- Prieš užsakant gaminius ir atliekant montavimo darbus, matmenis būtina tinkslinti vietoje.

2a. eksplikacija		
Nr.	Pavadinimas	PLOTAS
201	KORIDORIUS	42.29m ²
202	BENRO NAUDOJIMO PATALPA	17.42m ²
203	BENRO NAUDOJIMO PATALPA	17.29m ²
204	BENRO NAUDOJIMO PATALPA	8.70m ²
205	KORIDORIUS	35.61m ²
		121.30m ²

14 bt. eksplikacija		
Nr.	Pavadinimas	PLOTAS
01	KORIDORIUS	7.85m ²
02	WC IR VONIOS PATALPA	5.44m ²
03	VIRTUVĖ - VALGOMASIS	22.08m ²
04	KAMBARYS	15.61m ²
05	KAMBARYS	18.85m ²
		69.84m ²

15 bt. eksplikacija		
Nr.	Pavadinimas	PLOTAS
01	KORIDORIUS	7.39m ²
02	WC IR VONIOS PATALPA	5.14m ²
03	VIRTUVĖ - VALGOMASIS	10.95m ²
04	KAMBARYS	12.40m ²
05	KAMBARYS	18.64m ²
		54.52m ²

16 bt. eksplikacija		
Nr.	Pavadinimas	PLOTAS
01	KORIDORIUS	7.39m ²
02	WC IR VONIOS PATALPA	5.14m ²
03	VIRTUVĖ - VALGOMASIS	11.80m ²
04	KAMBARYS	11.58m ²
05	KAMBARYS	18.34m ²
		54.25m ²



17 bt. eksplikacija		
Nr.	Pavadinimas	PLOTAS
01	KORIDORIUS	7.39m ²
02	WC IR VONIOS PATALPA	5.13m ²
03	VIRTUVĖ - VALGOMASIS	10.95m ²
04	KAMBARYS	12.40m ²
05	KAMBARYS	19.00m ²
		54.87m ²

18 bt. eksplikacija		
Nr.	Pavadinimas	PLOTAS
01	KORIDORIUS	7.39m ²
02	WC IR VONIOS PATALPA	5.12m ²
03	VIRTUVĖ - VALGOMASIS	11.03m ²
04	KAMBARYS	12.35m ²
05	KAMBARYS	18.15m ²
		54.04m ²

19 bt. eksplikacija		
Nr.	Pavadinimas	PLOTAS
01	KORIDORIUS	7.30m ²
02	WC IR VONIOS PATALPA	5.14m ²
03	VIRTUVĖ - VALGOMASIS	11.58m ²
04	KAMBARYS	11.65m ²
05	KAMBARYS	17.62m ²
		53.28m ²

20 bt. eksplikacija		
Nr.	Pavadinimas	PLOTAS
01	KORIDORIUS	6.52m ²
02	WC IR VONIOS PATALPA	5.75m ²
03	VIRTUVĖ - VALGOMASIS	10.95m ²
04	KAMBARYS	12.28m ²
05	KAMBARYS	19.06m ²
		54.57m ²

SUTARTINIAI ŽYMĖJIMAI :

-  FASADŲ ŠILTINIMAS
-  NAUJAS MŪRAS
-  NAUJOS G/K PERTVAROS

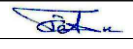
K.VAL. DOK. Nr.		UAB „STRUKTA“ įmonės kodas 303363045; tel.: +370 606 10398; el. paštas: info@strukta.lt; www.strukta.lt		STATINIO PROJEKTO PAVADINIMAS GYVENAMOSIOS PASKIRTIES (IVAIRIŲ SOCIALINIŲ GRUPIŲ ASMENIMS) PASTATO- BENDRABUČIO, ATĖITIES G. 6, SIMNAS, ATNAUJINIMO (MODERNIZAVIMO) PROJEKTAS.	
A1512	SPV. SA-PDV	T.Čebumis		DOKUMENTO PAVADINIMAS Antro aukšto planas M 1:100	
LT		STATYTOJAS IR/AR UŽSAKOVAS: Alytaus rajono savivaldybė		DOKUMENTO ŽYMUO 2024-005-TDP-SA- 03	LAPAS 1
					LAPŲ 2